

## Organigramme nominatif au 1er juin 2024

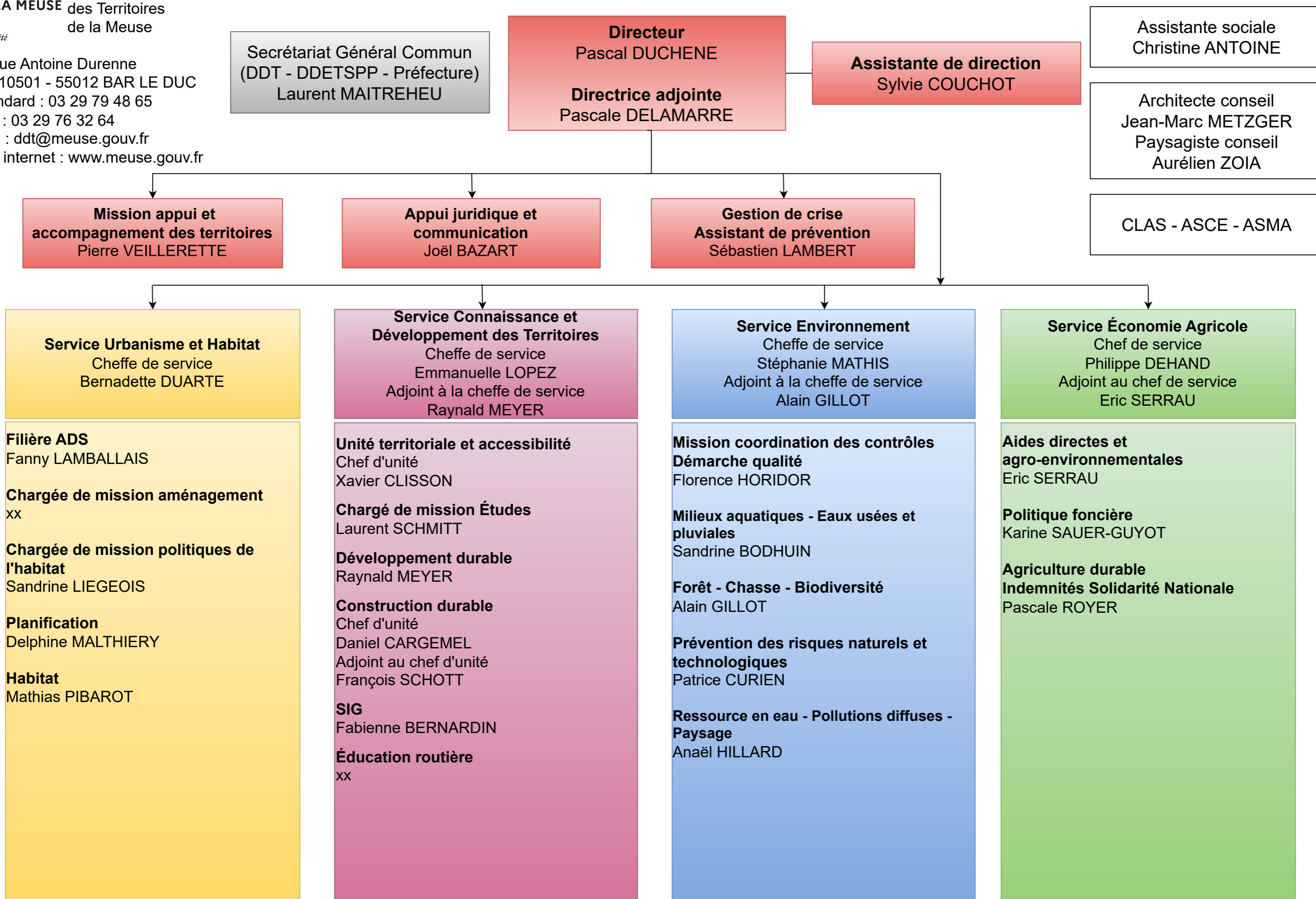

**Directeur**  
Pascal DUCHENE

**Directrice adjointe**  
Pascale DELAMARRE

**Assistante de direction**  
Sylvie COUCHOT

**Mission appui et accompagnement  
des territoires**  
Pierre VEILLERETTE

**Appui juridique et communication**  
Chef d'unité  
Joël BAZART

**Gestion de crise**  
Sébastien LAMBERT

**Affaires juridiques**  
**Contrôle de légalité**  
Stéphanie FOUNAS

**Contrôle de légalité**  
François ALLEGRINI

**Archives et communication**  
Anaïs CHARUEL

**Assistant de prévention**  
Sébastien LAMBERT

**Chargée de mission aménagement**

XX

**SERVICE  
URBANISME et HABITAT**

Cheffe de service  
Bernadette DUARTE

**Assistante de service**

Valérie BOULAY

**Chargée de mission politiques de l'habitat**

Sandrine LIEGEOIS

**Planification**

Cheffe d'unité  
Delphine MALTHIERY

**Filière ADS**

Cheffe d'unité  
Fanny LAMBALLAIS

**Habitat**

Chef d'unité  
Mathias PIBAROT

**Chargés d'études et assistants  
d'études**

Joël CROLBOIS  
Françoise MOTTOT  
Jean-Marc DE FINANCE  
Ludovic MACHEBOEUF  
Adeline VILLEFRANCHE  
Catherine RIVELLINI  
Laurent SAINTOTTE  
Fabien HUMBERT

**Pôle urbanisme Sud meusien**

Cheffe de pôle  
Sylvie GEORGES

**Pôle urbanisme Nord meusien**

Cheffe de pôle  
Fanny LAMBALLAIS

**Chargé de la police de  
l'urbanisme**  
Fabien PILLET

**Chargée de la lutte contre  
l'habitat dégradé**  
Maryline BAZART

**Chargés d'études habitat**  
Catherine TERGNY  
Régis PHILIPPE

**Référent technique habitat  
dégradé et habitat social**  
Patrice BERTIN

**Pôle ANAH**  
Claudie DUBERT (Cheffe de pôle)  
Isabelle DUBOY (Instructrice)  
Armelle CUNY CURIEN  
(Instructrice)

**Instructeurs ADS**

Régine BRIAUX  
Laurence NUNES  
Emmanuelle SCHMIT CHAROY  
Magali BUCHER

**Chargée de l'animation de la filière  
ADS**

**Instructrice ADS**  
Élise FLOCZEK

**Instructeurs ADS**

Luigi FORNITO  
Grégory WILMET  
Stéphanie GANGNANT

**Référent procédure urbanisme /  
instructeur ADS**

Sébastien ARNAUD

**Assistante**

Marie KRATZ (vacataire)

**Fiscalité de l'urbanisme**

Eujénio CONDE

**Chargée de mission coordination des  
contrôles et démarche qualité  
Animation MISEN**  
Florence HORIDOR

**SERVICE  
ENVIRONNEMENT**  
Cheffe de service  
Stéphanie MATHIS  
Adjoint à la cheffe de service  
Alain GILLOT

**Assistante de service**  
Stéphanie RENO

**Forêt - Chasse - Biodiversité**  
Chef d'unité  
Alain GILLOT

**Prévention des risques naturels et  
technologiques**  
Chef d'unité  
Patrice CURIEN

**Milieux aquatiques - Eaux usées et  
pluviales**  
Cheffe d'unité  
Sandrine BODHUIN  
Adjoint au chef d'unité  
Elwis MAIRE

**Ressource en eau - Pollutions diffuses -  
Paysage**  
Cheffe d'unité  
Anaël HILLARD

**Assistante**  
Jennifer BAGUETTE

**FORET - CHASSE**

**Chargé réglementation forêt  
- Sud Meuse**  
Christophe DANTAS

**Chargé règlementation forêt  
- Nord Meuse**  
Jackie DIMNET

**Chargée de suivi forestier - Est Meuse  
et Agro-sylvo-cynégétique**  
Marion BRION

**BIODIVERSITÉ**

**Chargée gestion Loup -  
Faune sauvage**  
Sylviane POTEL

**Chargée règlementation biodiversité**  
Laurence ZOL

**Mission référent départemental  
inondations - Plan de prévention du  
bruit de l'environnement**  
Patrice CURIEN

**Chargé d'études risques - Inondations**  
Eric BACHELEZ

**Chargée d'études risques -  
Cavités souterraines -  
Risques technologiques**  
Babeth PRINCET

**Assistante**  
Stéphanie RENO

**Chargé des dossiers VNF**  
Elwis MAIRE

**Chargés eaux usées et eaux pluviales**  
Sylviane MAUCOTEL  
Thomas BRIGANDET

**Chargés milieux aquatiques  
(travaux cours d'eau, drainages, plans  
d'eau, ouvrages hydrauliques et  
continuité écologique)**  
Alexiane BARBIAUX  
Cyrille CHAROY  
Maximilien BON  
Sandra VANHOUCHE

**Chargé de la pêche**  
Maximilien BON

**Assistante**  
Francine PASCUAL

**Pollutions diffuses - Directive  
Nitrates - Captages**  
Anaël HILLARD

**Chargé de contrôles domaine agro-  
environnemental**  
Franck FISCHER

**Chargé prélèvements - Sécheresse**  
François WEBER

**Chargé Paysage et coordination des  
avis (carrières, énergies  
renouvelables...)**  
Laurent SIMONIN

**Chargé de mission Etudes**  
Laurent SCHMITT

**SERVICE  
CONNAISSANCE ET DEVELOPPEMENT  
DES TERRITOIRES**  
Cheffe de service  
Emmanuelle LOPEZ  
Adjoint à la cheffe de service  
Raynald MEYER

**Assistante de service**  
Isabelle BOILLOT

**SIG**  
Cheffe d'unité  
Fabienne BERNARDIN

**Construction durable**  
Chef d'unité  
Daniel CARGEMEL  
Adjoint au chef d'unité  
François SCHOTT

**Développement durable**  
Chef d'unité  
Raynald MEYER

**Unité territoriale  
et accessibilité**  
Chef d'unité  
Xavier CLISSON

**Éducation routière**

**Administrateur données  
localisées**

Yann MOUGEL

**Géomaticien**

Franck ROLLIN

**Assistant Géomaticien**

Hervé RAULET

**Référent technique  
Qualité de la construction**

Bernard Douard  
(résidence administrative Verdun)

**Chargé du contrôle respect des  
règles de construction**

Christophe ITHIER

**Chargé de la promotion du  
développement durable**

Nathalie HAUSSON

**Chargée de missions pôle  
ENR**

Sabine EYCHENNE

**Conseiller territorial**

Benoît ROUYER

**Conseiller territorial**

Bruno CLIVIO

**Correspondante départementale  
accessibilité**

Christelle DEFLORAINE

**Instructrice accessibilité**

Catherine PASQUIER

**Délégué interdépartemental  
Vosges-Meuse (25% pour la  
Meuse)**

Jean-Philippe KOPF

**Adjoint au délégué**

Frédéric ERNST

**IPCSR**

Olivier HUMBERT

Christophe HOTTIER

Stéphane PROTOY

Vincent TETARD

**Chargée de mission agriculture durable  
Indemnités Solidarité Nationale**  
Pascale ROYER

**SERVICE  
ÉCONOMIE AGRICOLE**  
Chef de service  
Philippe DEHAND  
Adjoint au chef de service  
Eric SERRAU

**Assistante du service**  
Dolorès NIVELET

**Aides directes et agro-environnement**  
Chef d'unité  
Eric SERRAU

**Référente des aides surfaces ICHN-MAEC BIO**  
Laurie BERTIN

**Appui aides surfaces ICHN-MAEC BIO**  
Christel BRUNELLA  
Vincent TAGNON

**Référente MAEC-BIO**  
Pascale PHILIPPE

**Référente des droits à paiement de base et  
gestion de base des usagers et contrôle de  
légalité GAEC**  
Maryline GARCIA

**Référente des aides animales et assurance  
récolte**  
Dolorès NIVELET

**Chargée de la coordination des contrôles**  
Adeline ROBIN

**Politiques foncières**  
Cheffe d'unité  
Karine SAUER-GUYOT

**Référente du contrôle des structures -  
SAFER**  
Nathalie BESTEL

**Référente aides conjoncturelles et traitement de  
données**  
Clarisse LESONGEUR

**Référente du secrétariat CDPENAF  
Mesures compensatoires agricoles  
Avis documents et autorisations d'urbanisme**  
Chantal JEANSON

**Référent du contrôle de légalité des associations  
foncières rurales**  
Bruno CLIVIO

**Chargée d'appui au contrôle des structures,  
référente CHORUS - TICPE - PPP**  
Delphine STOCK

**Chargée du secrétariat de la CDPENAF et des  
des avis du service sur les dossiers d'urbanisme**  
Lucie WETZEL